

Maatoiming nr: 2025082715795

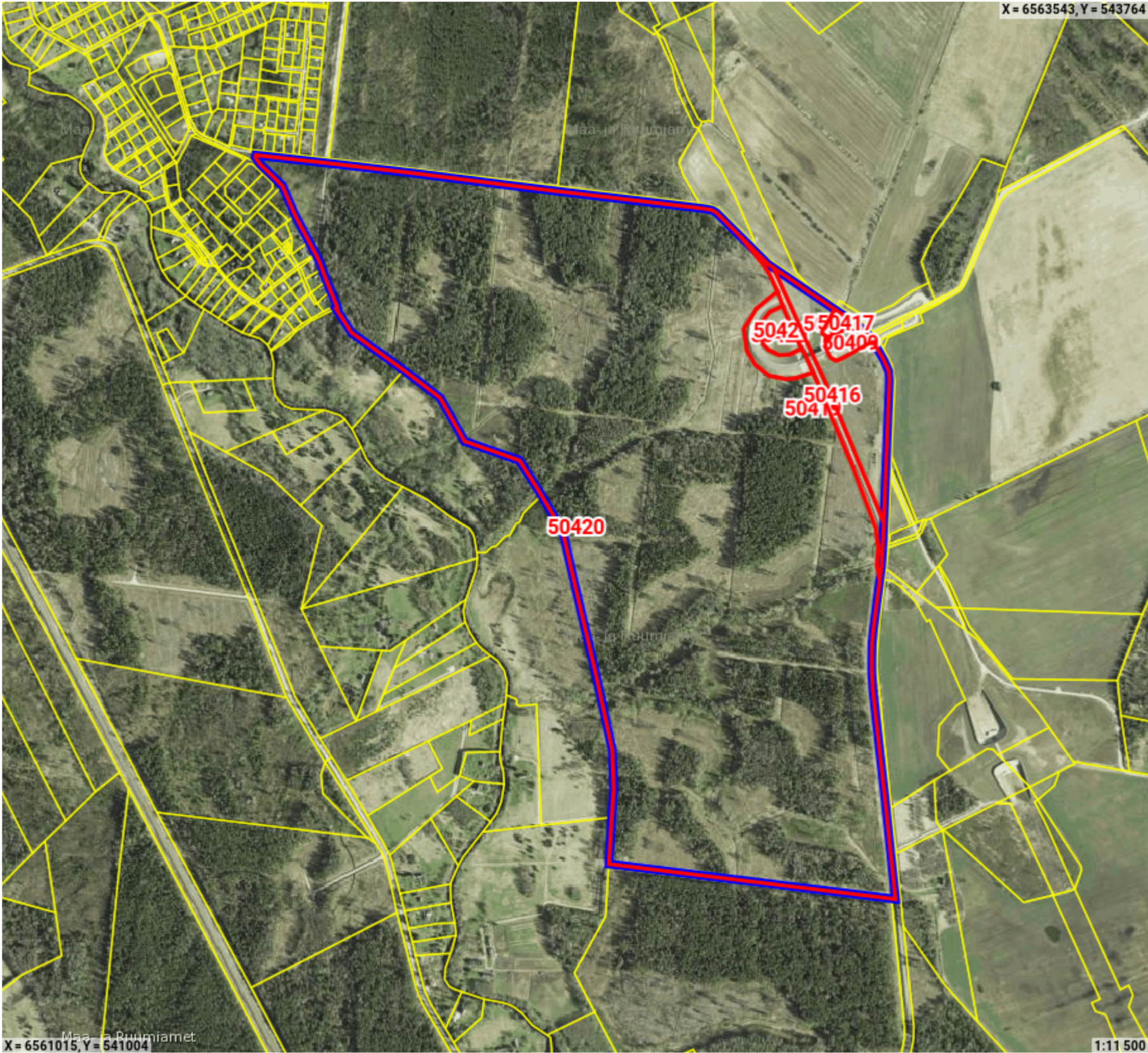

Legend

- Registreeritud KÜ
- Originaal piirjoon
- Muudetud piirjoon

Katastriüksuse id: 50423
Maatüki aadress: Tagadi tee
ligikaudne maksustamishind: -

| Katastriüksuse id: 50409 |
| Maatüki aadress: Tagadi tee |
| ligikaudne maksustamishind: - |
| Katastriüksuse id: 50419 |
| Maatüki aadress: Kurtna tee L10 |
| ligikaudne maksustamishind: - |
| Katastriüksuse id: 50421 |
| Maatüki aadress: Tagadi liiklussõlm |
| ligikaudne maksustamishind: - |
| Katastriüksuse id: 50418 |
| Maatüki aadress: Juurdepääsutee lõik 60 |
| ligikaudne maksustamishind: - |
| Katastriüksuse id: 50417 |
| Maatüki aadress: Tagadi liiklussõlm |
| ligikaudne maksustamishind: - |
| Katastriüksuse id: 50420 |
| Maatüki aadress: Vardi metskond 129 |
| ligikaudne maksustamishind: - |
| Katastriüksuse id: 50416 |
| Maatüki aadress: Vardi metskond 143 |
| ligikaudne maksustamishind: - |



## Maatoiming nr 2025082715795

### Toimingu andmed

#### Maatoimingu osalised

Isik	Seos maatükiga	Roll
Kohila Vallavalitsus		Kohalik omavalitsus
Kliimaministeerium		Omanik
Maa- ja Ruumiamet		Plaani looja

Maakorralduse osaliste nimekiri on automaatselt genereeritud kava kinnitamisel. Maatoimingu menetluse käigus võib menetleja täiendaval kontrollimisel osalisi ja kooskõlastajaid kas lisada või eemaldada.

Maatoiminguga nr 2025082715795 kinnitamisega nõustud algatatud maakorralduse läbiviimisega koostatud maakorralduskava alusel. Kinnitus on ka avaldus katastrimõõdistustingimuste väljastamiseks, kava alusel maatükkide moodustamiseks katastris ehk katastrikandeks ning nõusolekuks maatüki katastriandmete muutmiseks kinnistusraamatus.